



# HERRERÍAS TIENE UN TESORO

... o cuatro, según se mire...



El **Geocaching** es una actividad de ámbito mundial que consiste en esconder y encontrar "tesoros" en lugares que tengan un interés especial, con la ayuda de un GPS o de una aplicación gps de teléfono móvil.

El "tesoro" es un contenedor estanco de tamaño mediano (denominado "cache") que tiene en su interior una agenda para registrar las visitas y una serie de pequeños regalos que pretenden ser intercambiables.

Su situación se hace pública a través de la web internacional **www.geocaching.com** señalando sus coordenadas geográficas y alguna información sobre el lugar donde se encuentra. Allí hay registrados 2 millones de tesoros repartidos en más de 200 países.

Como un aliciente más, es norma del juego que quien encuentra uno de estos "caches", puede llevarse un objeto de su interior, pero a cambio tiene que dejar otro de igual o mayor valor para el siguiente visitante... aunque el verdadero "tesoro" es disfrutar de la búsqueda y del lugar donde se encuentran.

El *equipo de dinamización de Turismo de Naturaleza del Ayuntamiento de Herrerías* ha dispuesto 4 caches que servirán al participante para conocer el verdadero tesoro de Herrerías: la diversidad de sus paisajes.

Os invitamos a que aceptéis el reto de encontrarlos.

## REGLAS PARA JUGAR A GEOCACHING

Prepara tu gps o tu teléfono móvil con la correspondiente aplicación (existe una aplicación gratuita especializada en este juego llamada c:geo). Te bastará con un brújula...

Carga las coordenadas y ... buena suerte

- . Cuando lo encuentres firma el libro de visitas, hazte unas fotos y envía un comentario a la web [www.geocaching.com](http://www.geocaching.com)
- . Si hay alguna cosa dentro del tesoro que te guste puedes quedártela siempre con la condición de que dejes otra cosa a cambio.
- . Deja siempre todo tal y como lo has encontrado, procurando no ensuciar ni perturbar el entorno.

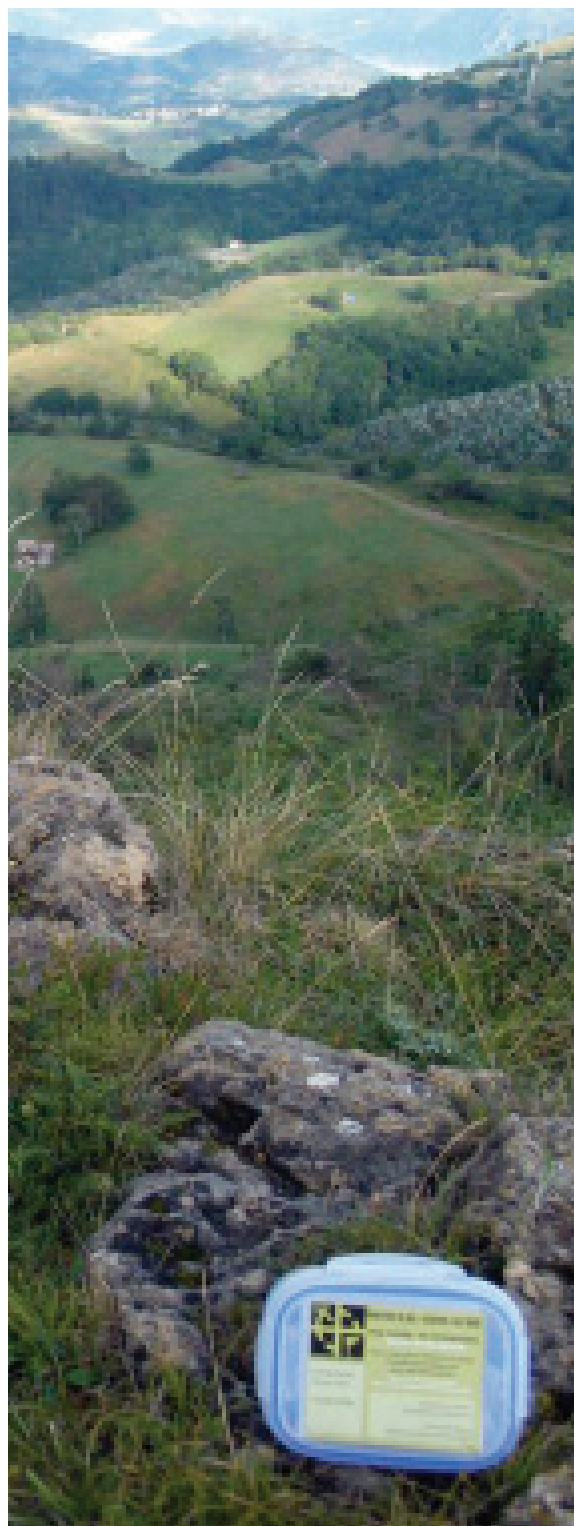

**NOMBRE DEL TESORO:**  
**HERRERÍAS, EL VALLE**

**DIFICULTAD**  
BAJA

**COORDENADAS**  
N 43° 17,762  
O 4° 27,840

*El encuentro  
de dos valles*

**PUNTO DE INICIO**  
Area Recreativa del Collado

**OBSERVACIONES**  
Acceso cómodo



**NOMBRE DEL TESORO:**  
**HERRERÍAS, LOS PUEBLOS**

**DIFICULTAD**  
BAJA

**COORDENADAS**  
N 43° 18,305  
O 4° 27,908

*Uno, dos, tres...  
y hasta  
7 pueblos!!!*

**PUNTO DE INICIO**  
Mirador de Rábago

**OBSERVACIONES**  
Acceso cómodo

**TEN EN CUENTA:**

- Puede haber pequeñas variaciones dependiendo del equipo o programa GPS que uses, pero, sobre todo, asegúrate de que usas el mismo sistema y la misma modalidad de coordenadas.
- Para más información de estos sitios busca por su nombre en [www.geocaching.com](http://www.geocaching.com)



**NOMBRE DEL TESORO:**  
**HERRERÍAS, EL RÍO**

**DIFICULTAD**  
MEDIA

**COORDENADAS**  
N 43° 18,806  
O 4° 28,800

*La senda, el  
bosque  
y el río*

**PUNTO DE INICIO**  
Inicio de Senda Fluvial en Puente El Arrudo

**OBSERVACIONES**  
1 km de trayecto

**NOMBRE DEL TESORO:**  
**HERRERÍAS, LA CIMA**

**DIFICULTAD**  
ALTA

**COORDENADAS**  
N 43° 19,226  
O 4° 25,994

*Subirás a  
la cima...  
para ver el mar*

**PUNTO DE INICIO**  
Collada de Bielva

**OBSERVACIONES**  
Acceso más difícil. El lugar donde se encuentra el "tesoro" requiere precaución.

